3-комн. кв.

22 ноября, 14:52

Томская область, Томск, район Советский, Новгородская ул., 20

Метро:

5 999 999 □

100 000 □ за м²

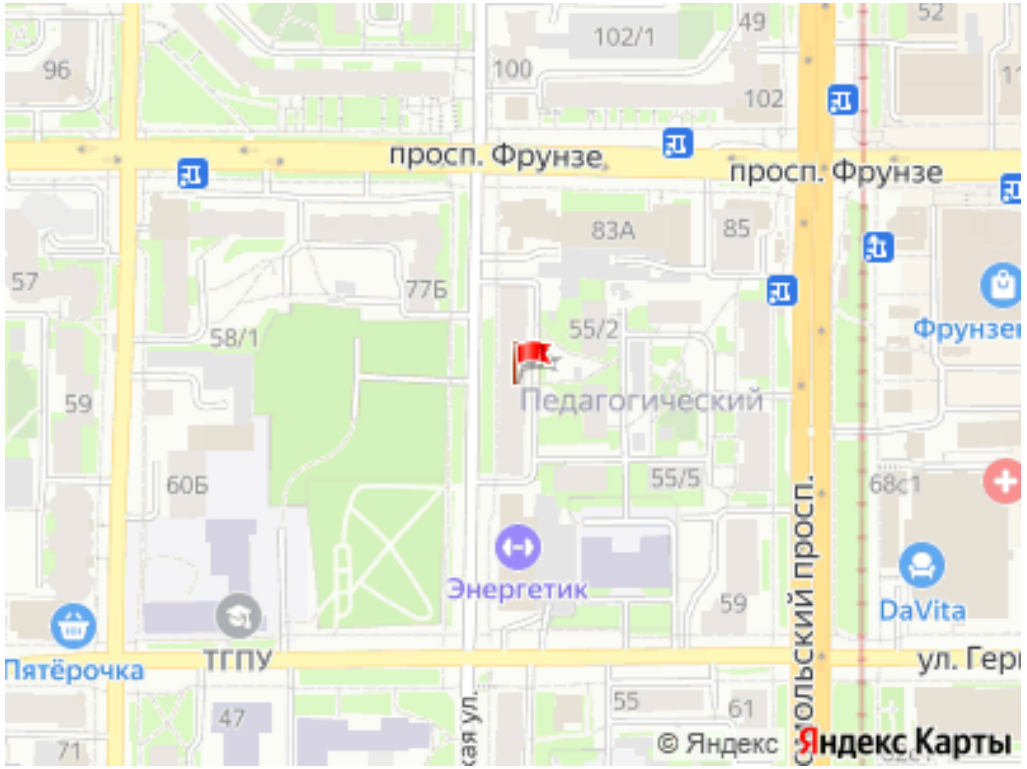

Общая информация:	
Этаж:	1 / 5
Тип дома:	вторичка, кирпичный
Тип продажи:	свободная
Общая площадь:	60.0 м²
Площадь комнат:	—
Жилая площадь:	45.0 м²
Площадь кухни:	6.0 м²
Санузел:	—
Балкон:	—
Лифт:	—
Вид из окна:	—
Телефон:	нет

В квартире:

✗ Телефон

Представитель: **Представитель: ID 103511454**

Номер объекта: 724010. Продаётся квартира вторичка в самом центре города. 3-х комнатная, окна на две стороны дома, 60 кв. метров. Требуется ремонт. Удобно под нежилое. Рядом Учительский сквер, супермаркеты, аптеки, кафе, спортивные комплексы, поликлиники, ВУЗы, Фрунзенский рынок. В двух минутах ходьбы остановки . Можно добраться в любую точку города. Звоните, я всегда на связи. По объекту предусмотрена комиссия агентства.

Ссылка на объявление: https://www.cian.ru/sale/flat/313176857

© 2012 - 2026 ЦИАН. Крупнейшая и самая достоверная база данных по аренде и продаже жилой, коммерческой и загородной недвижимости - www.cian.ru



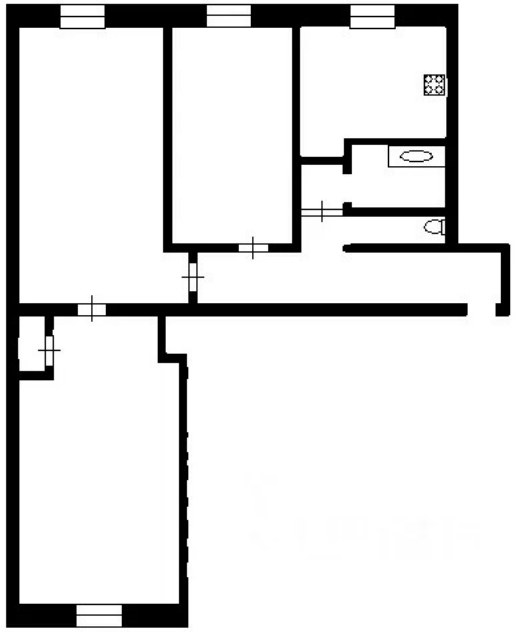

© 2012 - 2026 ЦИАН. Крупнейшая и самая достоверная база данных по аренде и продаже жилой, коммерческой и загородной недвижимости - www.cian.ru









© 2012 - 2026 ЦИАН. Крупнейшая и самая достоверная база данных по аренде и продаже жилой, коммерческой и загородной недвижимости - www.cian.ru









© 2012 - 2026 ЦИАН. Крупнейшая и самая достоверная база данных по аренде и продаже жилой, коммерческой и загородной недвижимости - www.cian.ru







© 2012 - 2026 ЦИАН. Крупнейшая и самая достоверная база данных по аренде и продаже жилой, коммерческой и загородной недвижимости - www.cian.ru