3-комн. кв.

15 ноября, 13:58

Томская область, Томск, район Ленинский, Черемошники мкр, ул. Крымская, 43

Метро:

5 500 000 ₽ возможна ипотека

105 770 ₽ за м²

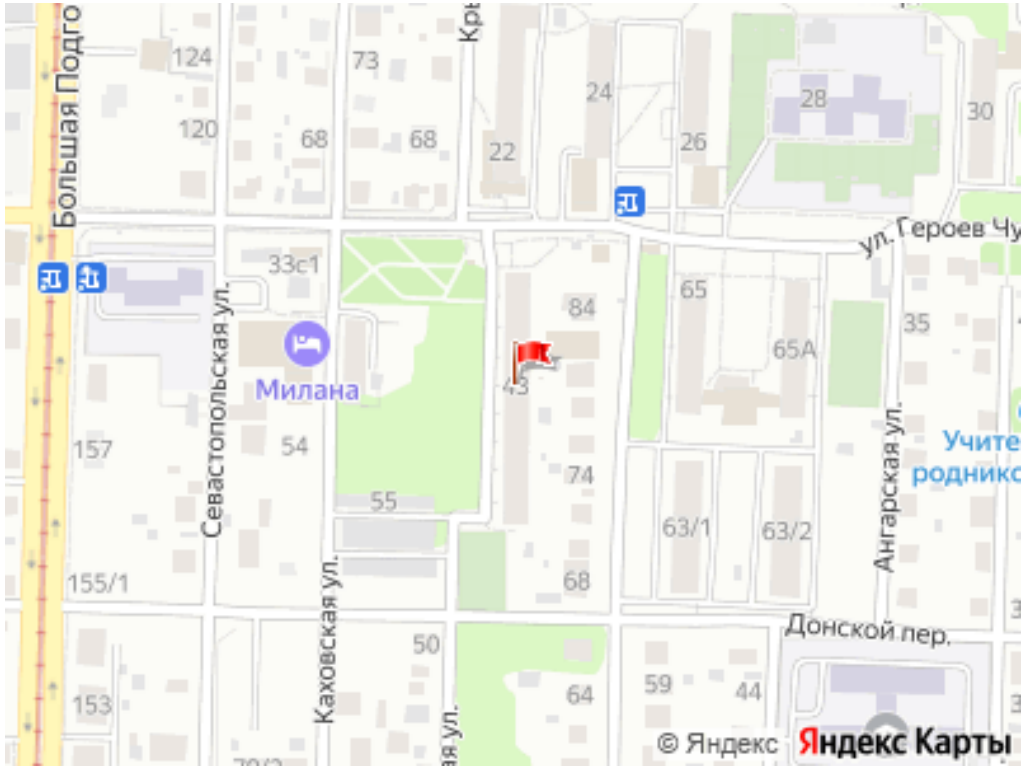

Общая информация:

Этаж:	5 / 5
Тип дома:	вторичка, кирпичный
Тип продажи:	свободная
Общая площадь:	52.0 м²
Площадь комнат:	—
Жилая площадь:	30.0 м²
Площадь кухни:	10.0 м²
Санузел:	1 совм.
Балкон:	1 балк.
Лифт:	нет
Вид из окна:	—
Телефон:	нет

В квартире:

✗ Телефон

Представитель: **Гильц Недвижимость**

Продается теплая и светлая трехкомнатная квартира на 5 этаже кирпичного дома. Кухня 10 кв. м. и три изолированные комнаты. Тихий двор вдали от оживленных магистралей. Окна выходят на юг и на восток. Окна пластиковые, балкон застеклен. В квартире сделан капитальный ремонт и остаются 3 шкафа-купе, диван, обеденная группа (стол + три табуретки), кухонный гарнитур и бойлер, поэтому после сделки покупатель может заезжать и жить. Дом находится в спальном районе и в квартире не слышно шума дороги. Недалеко улица Большая Подгорная с остановками общественного транспорта, в том числе трамвай. Рядом с домом есть супермаркеты, почта, школа, детский сад. Во дворе есть место для парковки. Чистый подъезд и тихие соседи. Возле дома есть баскетбольная площадка. Рядом с домом есть гараж в гаражном комплексе, продается отдельно, возможно приобретение вместе с квартирой. Квартира освобождена, поэтому сразу после расчёта передадим вам ключи. Документы готовы к быстрому выходу на сделку, без обременений и долгов. Ключи у риелтора, просмотры по договорённости.

Ссылка на объявление: https://www.cian.ru/sale/flat/335005568

© 2012 - 2026 ЦИАН. Крупнейшая и самая достоверная база данных по аренде и продаже жилой, коммерческой и загородной недвижимости - www.cian.ru



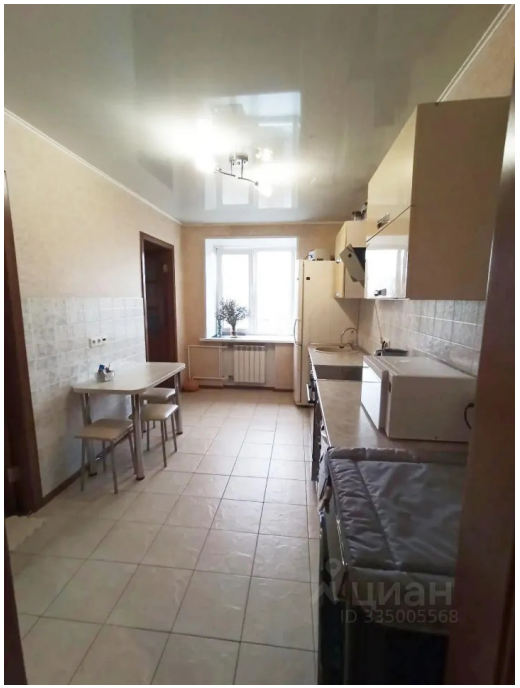

© 2012 - 2026 ЦИАН. Крупнейшая и самая достоверная база данных по аренде и продаже жилой, коммерческой и загородной недвижимости - www.cian.ru

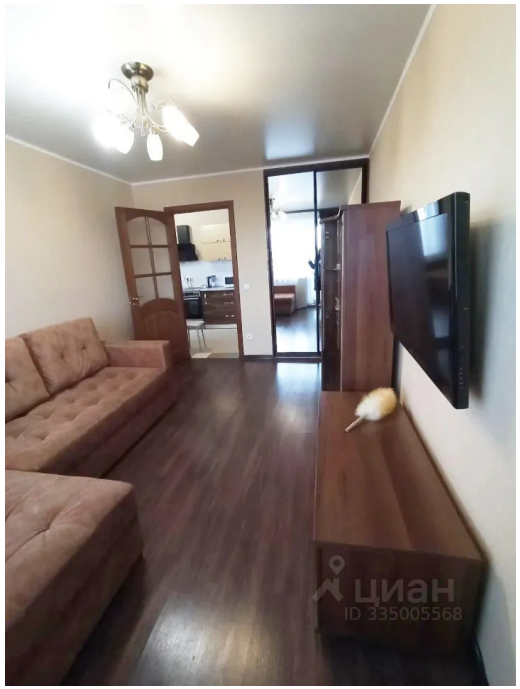



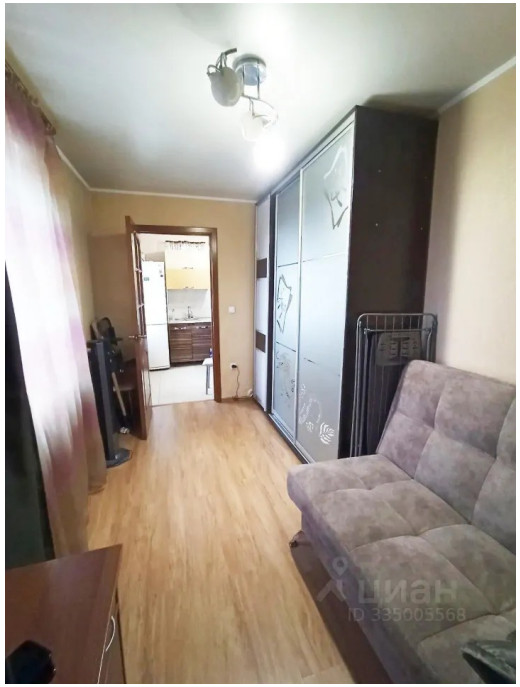



© 2012 - 2026 ЦИАН. Крупнейшая и самая достоверная база данных по аренде и продаже жилой, коммерческой и загородной недвижимости - www.cian.ru

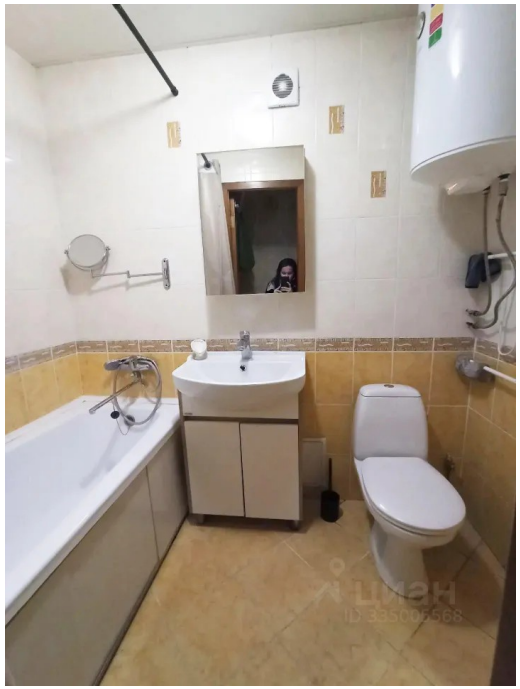



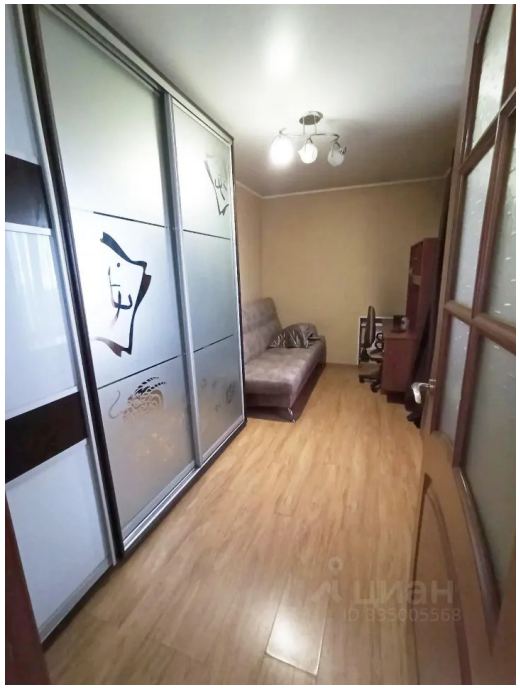



© 2012 - 2026 ЦИАН. Крупнейшая и самая достоверная база данных по аренде и продаже жилой, коммерческой и загородной недвижимости - www.cian.ru



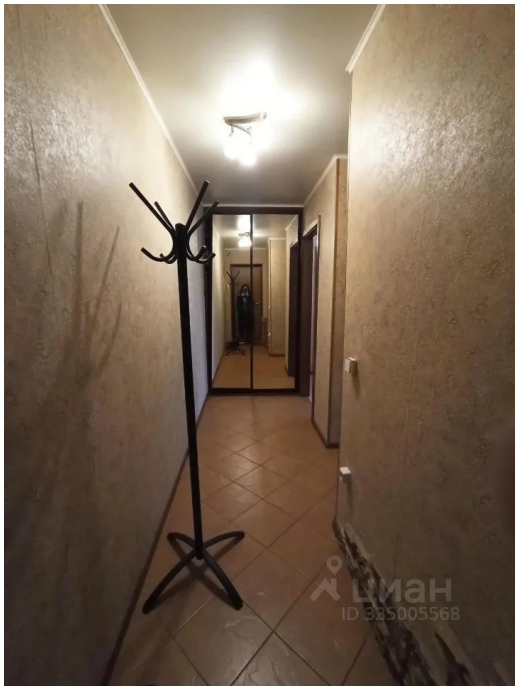



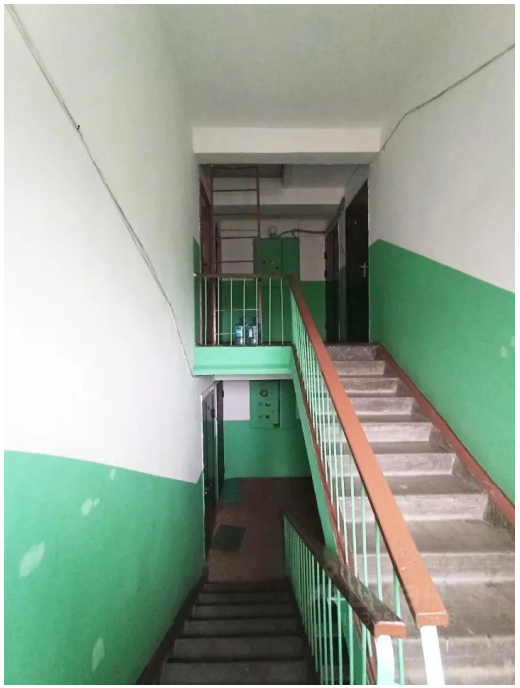

© 2012 - 2026 ЦИАН. Крупнейшая и самая достоверная база данных по аренде и продаже жилой, коммерческой и загородной недвижимости - www.cian.ru



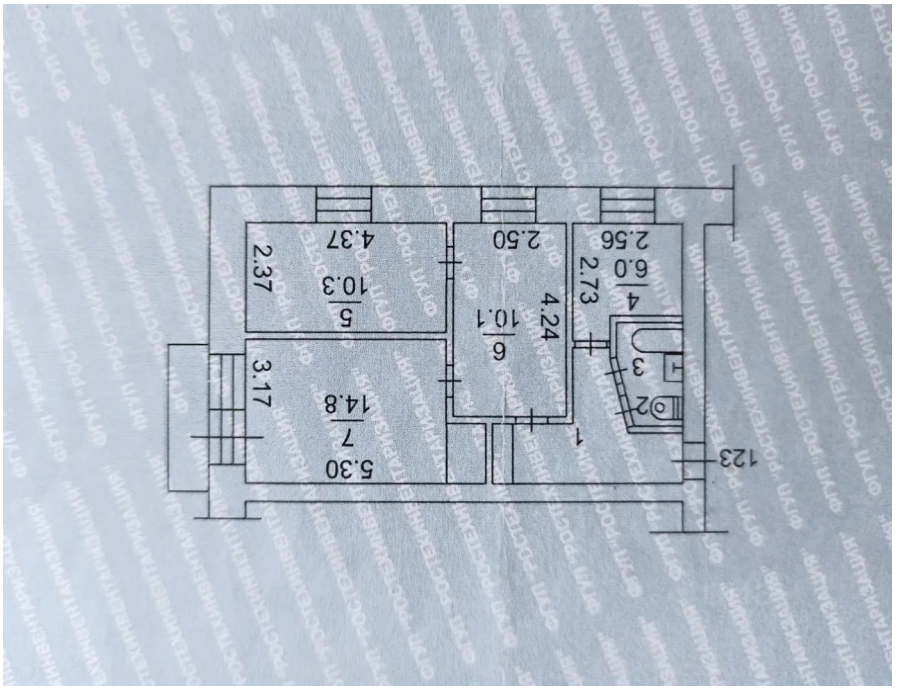

© 2012 - 2026 ЦИАН. Крупнейшая и самая достоверная база данных по аренде и продаже жилой, коммерческой и загородной недвижимости - www.cian.ru