2 этаж. дом 252.0 м²

24 ноября, 16:25

Томская область, Томск, район Советский, 2-й Академический мкр, 26

18 990 000 □

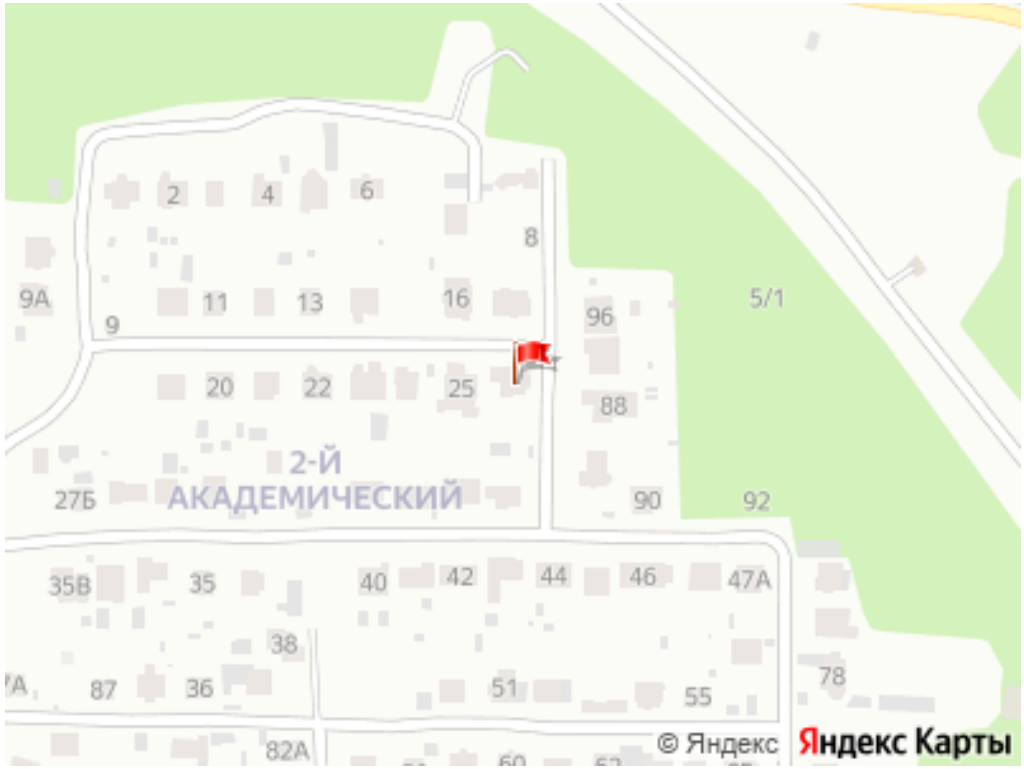

Общая информация:

Тип земли:	ИЖС
Площадь участка:	10.0 сот.

Представитель: **Представитель: ID 98099981**

Номер объекта: 716889. Просторный кирпичный дом для большой семьи. Теплый. Толщина стен 3 кирпича. 3 спальни. Жилая площадь 378 м2, включая цоколь. Строили для себя по проекту. Высота потолка 3,4 метра. Отделка стен white box в 2/3 помещений, что позволяет сделать отделку под свой вкус. Участок 10 соток. Выполнены посадки растений. Дом расположен таким образом, что вид из окон не выходит на соседние окна. Коммуникации подключены. Отопление газ, вода центральная, канализация септик. В подарок с домом прилагаются строй материалы. В районе есть детские сады, академ-лицей, поликлиника, также присутствуют остановки общественного транспорта, магазины. Сочетание всех преимуществ городской и загородной жизни: свежий воздух и отсутствие городской суеты. Документы готовы к быстрой сделке.

Ссылка на объявление: https://www.cian.ru/sale/suburban/295708069

© 2012 - 2026 ЦИАН. Крупнейшая и самая достоверная база данных по аренде и продаже жилой, коммерческой и загородной недвижимости - www.cian.ru



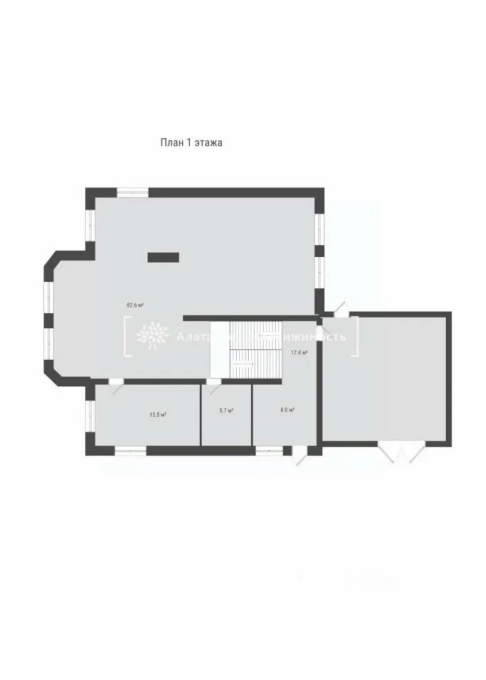

© 2012 - 2026 ЦИАН. Крупнейшая и самая достоверная база данных по аренде и продаже жилой, коммерческой и загородной недвижимости - www.cian.ru

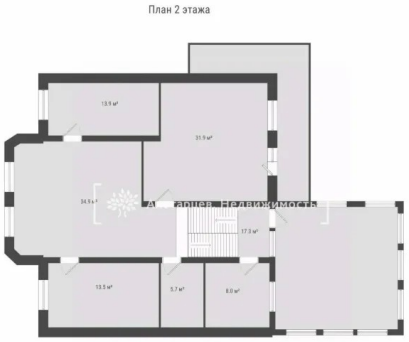







© 2012 - 2026 ЦИАН. Крупнейшая и самая достоверная база данных по аренде и продаже жилой, коммерческой и загородной недвижимости - www.cian.ru



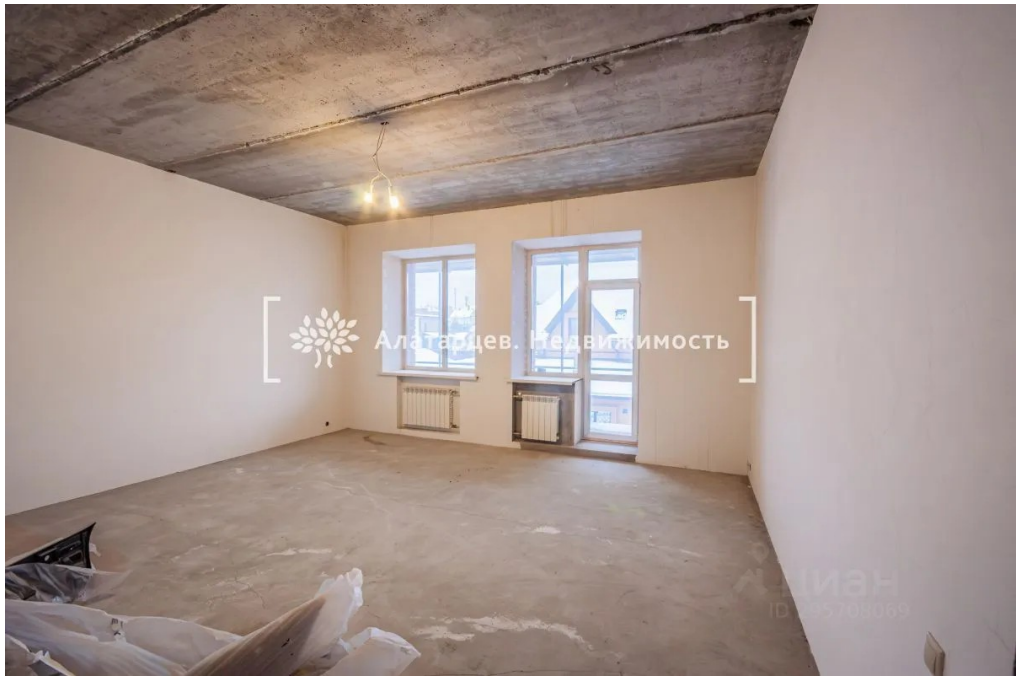

© 2012 - 2026 ЦИАН. Крупнейшая и самая достоверная база данных по аренде и продаже жилой, коммерческой и загородной недвижимости - www.cian.ru