1 этаж. дом 66.0 м²

24 ноября, 13:10

Томская область, Томский район, с. Корнилово, пер. Лучников, 2

4 600 000 ₽

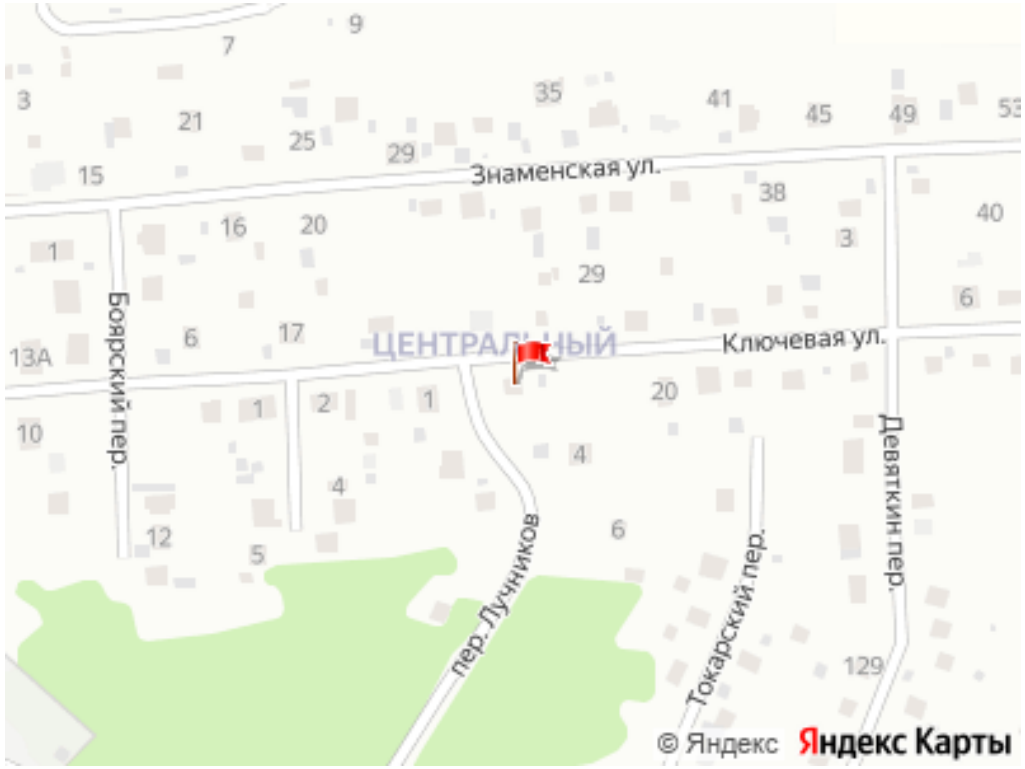

Общая информация:

Тип земли:	ИЖС
Площадь участка:	8.0 сот.

Представитель: **Представитель: ID 97563483**

Номер объекта: 735038. Продается участок с домом в Корнилово район Барсучья гора! Дом черновой отделки, есть возможность спроектировать на вкус планировку в доме. Большие окна делают дом очень светлым. газ на границе участка, участок ровный расположен на возвышенности. Рядом с домом строиться школа, ввод в эксплуатацию 2027 год. Дорога ровная, зимой чистится Корниловской администрацией. Звоните и мы покажем в удобное для вас время.

Ссылка на объявление: https://www.cian.ru/sale/suburban/332712114

© 2012 - 2026 ЦИАН. Крупнейшая и самая достоверная база данных по аренде и продаже жилой, коммерческой и загородной недвижимости - www.cian.ru









© 2012 - 2026 ЦИАН. Крупнейшая и самая достоверная база данных по аренде и продаже жилой, коммерческой и загородной недвижимости - www.cian.ru









© 2012 - 2026 ЦИАН. Крупнейшая и самая достоверная база данных по аренде и продаже жилой, коммерческой и загородной недвижимости - www.cian.ru









© 2012 - 2026 ЦИАН. Крупнейшая и самая достоверная база данных по аренде и продаже жилой, коммерческой и загородной недвижимости - www.cian.ru



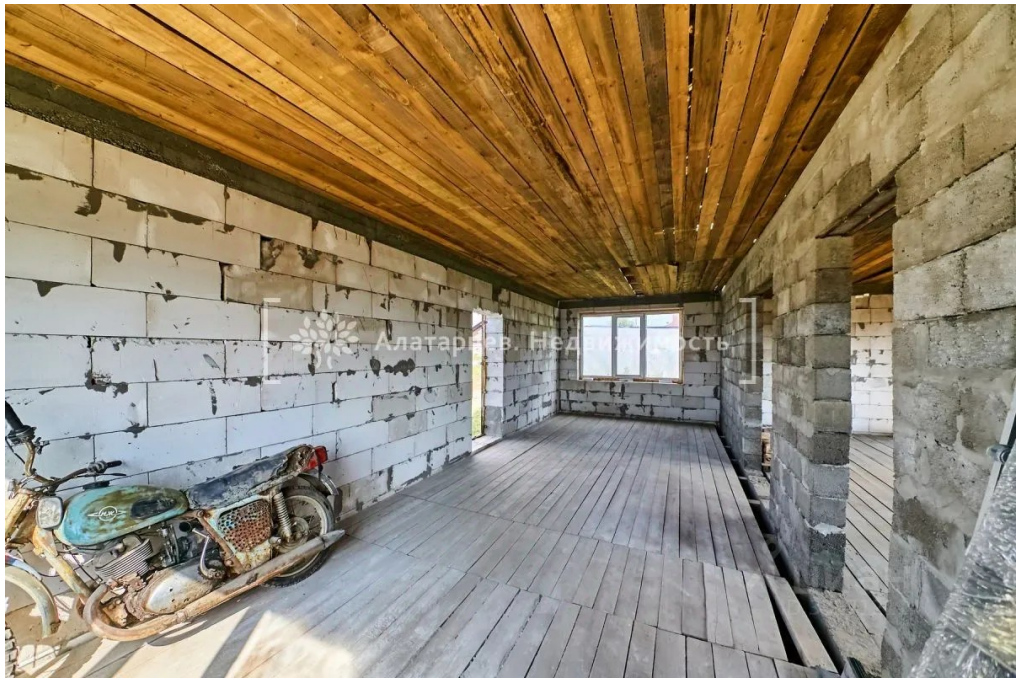





© 2012 - 2026 ЦИАН. Крупнейшая и самая достоверная база данных по аренде и продаже жилой, коммерческой и загородной недвижимости - www.cian.ru





© 2012 - 2026 ЦИАН. Крупнейшая и самая достоверная база данных по аренде и продаже жилой, коммерческой и загородной недвижимости - www.cian.ru